

Governo do Estado de São Paulo,  
por meio da Secretaria de Cultura e Economia Criativa,  
e Catavento Cultural e Educacional apresentam:



## FORA do TEMPO um SONHO DENTRO do SONHO um OUTRO TEMPO

FÁBRICA DE CULTURA VILA CURUÇÁ

### Está com tempo para sonhar?

Um sonho sobre o **passado**, um sonho sobre o **futuro**, um **pesadelo** e um sonho que é a **maior viagem**, serão os universos que introduziremos na Mostra de Processo regada a **performances, entrevistas e poesia** contando mais sobre as linguagens que irão compor o nosso espetáculo.

### TEMA

Partindo do tema **CINCO POSSIBILIDADES PARA ESCULPIR O TEMPO** iniciamos nosso processo de pesquisa, exploração e principalmente sonho! Graças ao sonho o tempo se transforma. Juntos se desdobram, explodem e inspiram. Inclusive quando os tempos são outros. O mesmo sonho que revive o passado também nos propõe futuros. A noite que desperta pesadelos também nos ensaia para os desafios do dia. Enquanto isso, buscamos tempo para sonhar e, quando sonhamos, descobrimos novas possibilidades de esculpi-lo.

**Fora do tempo um sonho/dentro do sonho/um outro tempo** não é apenas o nosso recorte de tema, é também um universo de possibilidades e relações.

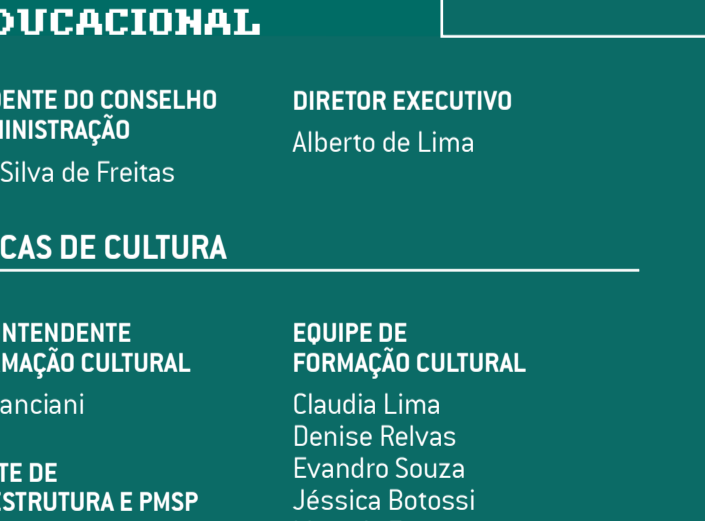
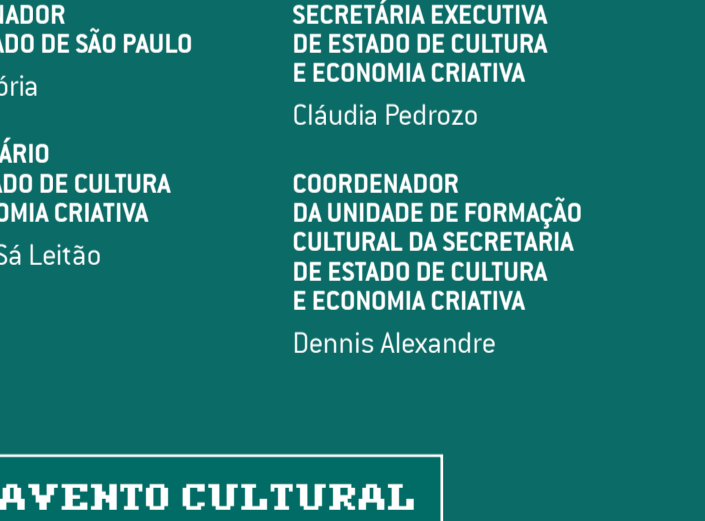
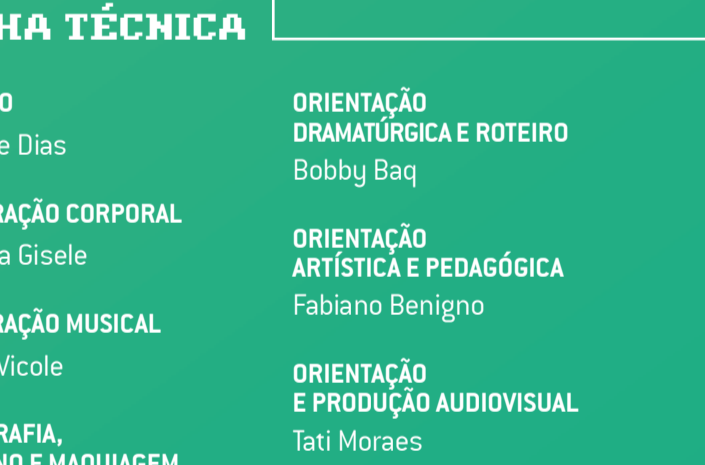
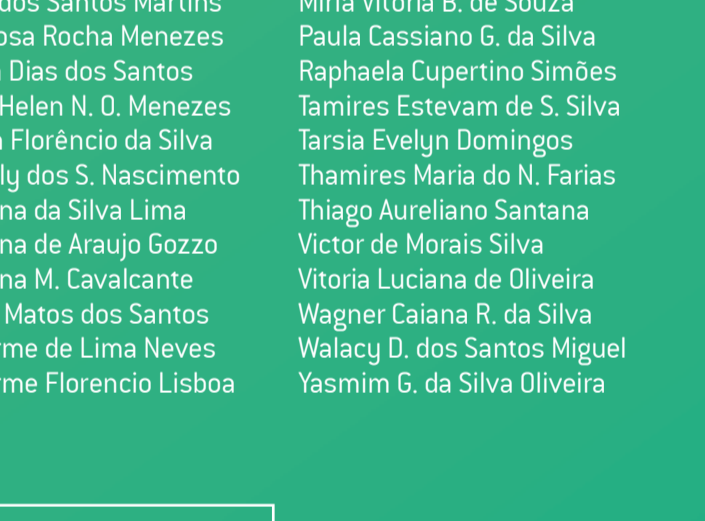
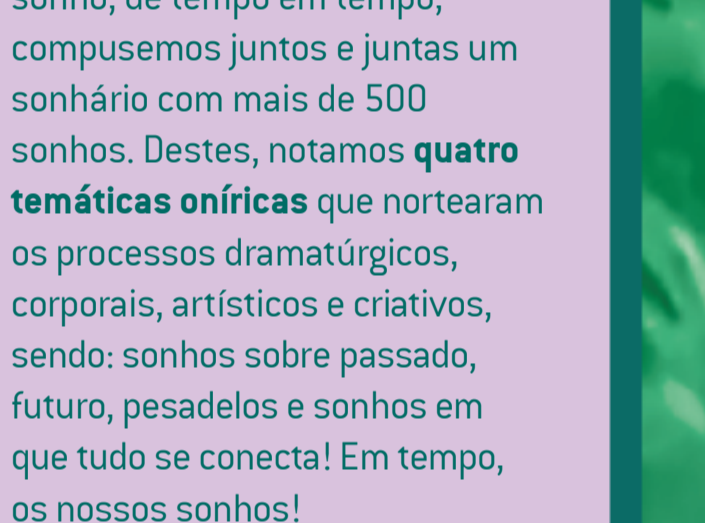
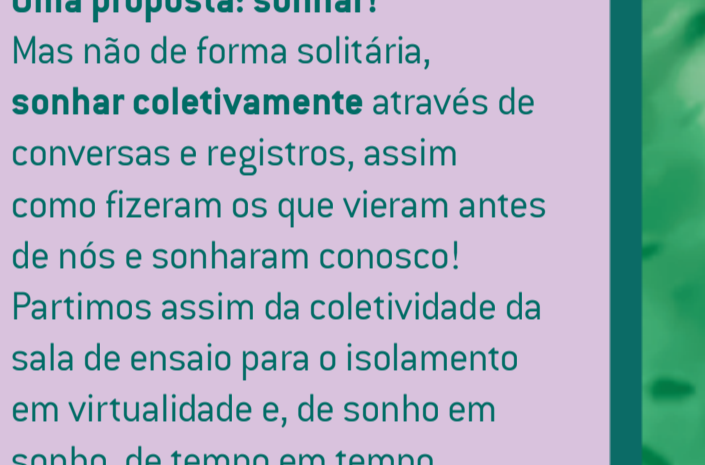

### OS APRENDIZES

Adriano Pereira dos Santos  
Alice Santos Silva  
Ana Luiza Ramos de Azevedo  
Angelo Mendes Santos  
Beatriz Andrade Diniz  
Bianca de Carvalho Souza  
Bruna Karolina Vasconcelos  
Bruna Marques Dias Moises  
Cleu Maurício A. dos Santos  
Daniel dos Santos Martins  
Dara Rosa Rocha Menezes  
Débora Dias dos Santos  
Emilly Helen N. O. Menezes  
Evellyn Florêncio da Silva  
Gabielly dos S. Nascimento  
Giovanna de Araujo Gozzo  
Giovanna M. Cavalcante  
Glenda Matos dos Santos  
Guilherme de Lima Neves  
Guilherme Florencio Lisboa

Igor Bezerra M. dos Santos  
João Vítor Santos de Paiva  
Jonathan Batista S. de Oliveira  
José William F. G. da Silva Santos  
Kimberly Alves dos Santos  
Leticia Camille Rosa da Silva  
Lucas Gabriel P. de Freitas  
Luiz Fernando Pereira Souto  
Luiz Henrique Mairink Junior  
Mirã Vitória B. de Souza  
Paula Cassiano G. da Silva  
Raphaela Cupertino Simões  
Tamires Estevam de S. Silva  
Tarsia Evelyn Domingos  
Thamires Maria do N. Farias  
Tiago Aureliano Santana  
Victor de Moraes Silva  
Vitoria Luciana de Oliveira  
Wagner Caiana R. da Silva  
Walacy D. dos Santos Miguel  
Yasmim G. da Silva Oliveira

### FICHA TÉCNICA

#### DIREÇÃO

Solange Dias

#### PREPARAÇÃO CORPORAL

Janaina Gisele

#### PREPARAÇÃO MUSICAL

Rafael Vícole

#### CENOGRAFIA, FIGURINO E MAQUIAGEM

Denise Guilherme  
(Orientação Criativa)

#### DRAMATURGIA

Criação Coletiva

#### ORIENTAÇÃO DRAMATÚRGICA E ROTEIRO

Bobby Baq

#### ORIENTAÇÃO ARTÍSTICA E PEDAGÓGICA

Fabiano Benigno

#### ORIENTAÇÃO E PRODUÇÃO AUDIOVISUAL

Tati Moraes

#### TRILHA SONORA

Criação Coletiva

#### PRODUÇÃO

David Jonathan  
Denise Guilherme  
Tuane Tomé

### GOVERNO DO ESTADO DE SÃO PAULO

#### GOVERNADOR DO ESTADO DE SÃO PAULO

João Dória

#### SECRETÁRIO DE ESTADO DE CULTURA E ECONOMIA CRIATIVA

Sérgio Sá Leitão

#### SECRETÁRIA EXECUTIVA DE ESTADO DE CULTURA E ECONOMIA CRIATIVA

Cláudia Pedrozo

#### COORDENADOR DA UNIDADE DE FORMAÇÃO CULTURAL DA SECRETARIA DE ESTADO DE CULTURA E ECONOMIA CRIATIVA

Dennis Alexandre

### CATAVENTO CULTURAL E EDUCACIONAL

#### PRESIDENTE DO CONSELHO DE ADMINISTRAÇÃO

Sergio Silva de Freitas

#### DIRETOR EXECUTIVO

Alberto de Lima

#### SUPERINTENDENTE DE FORMAÇÃO CULTURAL

Aline Canciani

#### EQUIPE DE FORMAÇÃO CULTURAL

Claudia Lima  
Denise Relvas  
Evandro Souza  
Jéssica Botossi  
Marcelo Torres  
Roniere Máximo

#### GERENTE DE INFRAESTRUTURA E PMSF

Flávio Ferreira

#### SUBGERENTE DE FORMAÇÃO CULTURAL

Renata Faria

#### AUXILIAR DE ATIVIDADES GERAIS

Guilherme R. S. de Lucena

#### ASSISTENTES

David Jonathan  
Tuane Tomé

#### SUBGERENTE DE PMSF

Talita Silva

#### AUXILIAR ADMINISTRATIVO

Marcos F. Gonzalez

#### TÉCNICOS DO TEATRO

Eddy Santos  
Ronaldo Antônio

Execução:



Realização:



| Secretaria de Cultura e Economia Criativa